

XLZ2303S



XLZ2303S Road Cold Recycle Machine

Cold Recycler XLZ2303S adalah sejenis peralatan pemeliharaan pengaspalan multi-fungsi, yang terutama digunakan untuk pencampuran tanah stabil pada lapisan dasar dan lapisan tanah di jalan raya, jalan perkotaan, alun-alun, dermaga dan tempat parkir, dll. Ini cocok untuk mencampur bahan pengisi, semen dan kapur, dll dengan tanah alami untuk meningkatkan sifat mekanik dan fisik tanah; untuk *cold-recycling* sebagai landasan dalam rekayasa peningkatan dan modifikasi pengaspalan aspal jalan pedesaan yang ada; dan untuk penggilingan aspal rusak yang tebalnya kurang dari 150mm.

PT KONSTRUKSI MAKMUR BERSAMA INDONESIA

Jl. Green Lake City Boulevard, Rukan Great Wall Blok A No.15-16, Cipondoh, Tangerang
Telp. 021 3876 3388 | E-mail: info@ptkmbi.com
www.ptkmbi.com

Kinerja dan Karakteristik

- Sistem tenaga dan sistem hidrolik disesuaikan secara wajar untuk memastikan efisiensi konstruksi yang tinggi;
- Anggota struktural seperti rangka dan perangkat kerja, dll. kokoh, yang menjamin pekerjaan stabil;
- Teknologi pengaturan alat bit yang dipatenkan memastikan ketahanan pemotongan yang kecil dan pencampuran yang merata;
- Ini memiliki kapasitas hisap yang tinggi dan volume percikan standar hingga 650L/mnt, yang jauh lebih tinggi dibandingkan pesaing;
- Penampil kristal cair menunjukkan parameter kerja mesin secara *real-time*, di mana parameter dapat ditanyakan dan diatur;
- Pintu kap yang terbuka lebar dipasang untuk mengganti ketiga filter dengan mudah;
- Kecepatan perjalanan dapat diatur secara otomatis sesuai dengan beban rotor, dan pekerjaan akan dijamin terlebih dahulu;
- Memiliki empat mode kemudi - kemudi roda depan, kemudi roda belakang, kemudi roda penuh, dan crabbing untuk memudahkan perpindahan;
- *Apron* alat ganti cepat, pembilasan bertekanan tinggi, putaran rotor kecepatan rendah, sistem aspal emulsi, atau sistem pompa air ganda dapat dipasang secara opsional untuk memenuhi berbagai kebutuhan pengguna.

Dimensi Utama

Satuan: mm

Model	L	L1	H	W1	W
XLZ2303S	9230	5383	3450	2350	3260

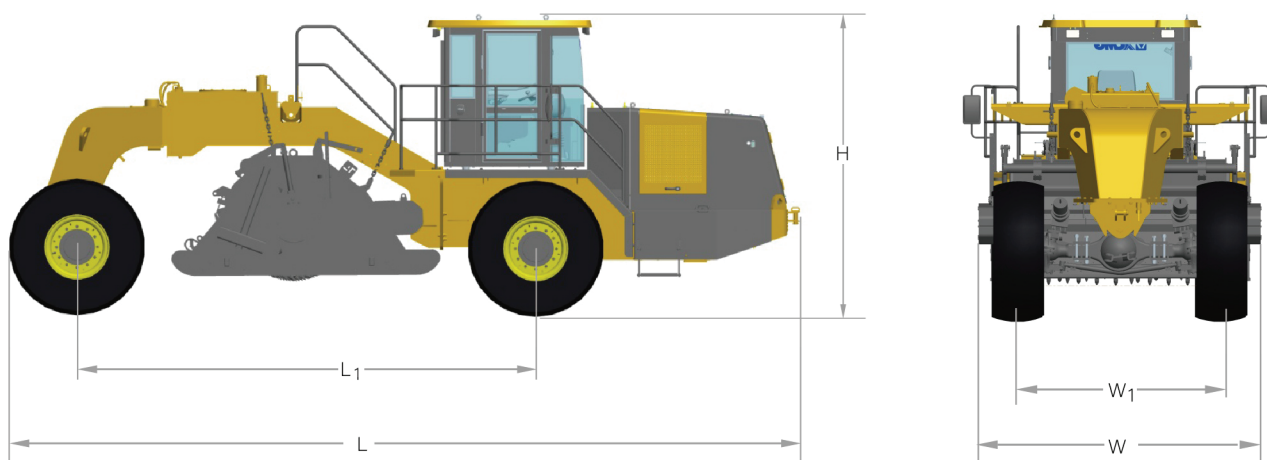

Spesifikasi Utama

Item	Isi	Satuan	XLZ2303S
Perangkat yang bekerja	Lebar penggilingan	mm	2300
	Kedalaman penggilingan	mm	0-400
Rotor penggilingan	Ruang antar alat	mm	18
	Jumlah alat	Piece	162
	Diameter rotor penggilingan	mm	1380
Mesin diesel	Produsen		WEICHAI POWER CO., LTD.
	Mode pendinginan		Pendinginan air + pendinginan antar udara-udara
	Model		WP13G530E310
	Jumlah silinder		6
	Nilai daya	kW	390
	Kecepatan mesin	rpm	2100
Kecepatan/kemampuan menanjak	Konsumsi bahan bakar: Beban penuh	kg/h	78
	Kecepatan kerja	km/h	0-3.2/4 (dengan drive tunggal sebagai opsi)
	Kecepatan perjalanan	km/h	0-22.8/29 (dengan drive tunggal sebagai opsi)
	Kemampuan tanjakan teoritis (peralatan kerja)	%	20
	Jarak bebas ke tanah	mm	350
Berat/beban	Beban gandar depan	kg	16000/15000 (dengan drive tunggal sebagai opsi)
	Beban gandar belakang	kg	10500/7500 (dengan drive tunggal sebagai opsi)
	Berat pengiriman	kg	26500/22500 (dengan drive tunggal sebagai opsi)
	Massa kerja	kg	26500/22500 (dengan drive tunggal sebagai opsi)
Volume tangki	Tangki diesel	L	650
	Tangki oli hidrolik	L	300
	Tangki air	L	200
	Sistem elektrik	v	24
Dimensi keseluruhan dalam keadaan pengiriman	Mesin (PxLxT)	mm	9230x3260x3450